

OPĆI PODACI O ODJELU

Glamoč	Glamoč		
Gospodarska jedinica	Hrbljine-Kujača		
Odjel	146 a		
Površina (ha)	5,96		
Neto drvena masa (m³)	Četinjače	Listače	Σ
	162,15	119,37	281,52
Srednja zapremina doznačenih stabala (m³)	0,84		
Srednji promjer doznačenih stabala	31,56		
Ukupan broj doznačenih stabala (komada)	405		
Prosječni broj doznačenih stabala (kom/ha)	68,00		
Prosječna doznačena zapremina doznačenih stabala (m³/ha)	56,94		
Srednja udaljenost privlačenja (m)	409		
Uvjeti rada	m³/ha	Nepovljan	
	Distanca (m)	Povoljan	
	Nagib (%)	Povoljan	
Dvotjedna dinamika (m³) (odnosi se na cijeli LOT)	480		
Potreban broj radnih dana (odnosi se na cijeli LOT)	36		
Vrijednost poslova (odnosi se na cijeli LOT)	25,89 KM/m³	36.366,34 Σ KM	
Udaljenost od šumarije (km) cca.	37		
Napomena :			

OPĆI PODACI O ODJELU

Glamoč	Glamoč		
Gospodarska jedinica	Hrbljine-Kujača		
Odjel	146 b		
Površina (ha)	31,55		
Neto drvena masa (m³)	Četinjače	Listače	Σ
	732,95	242,08	975,03
Srednja zapremina doznačenih stabala (m³)	1,05		
Srednji promjer doznačenih stabala	33,30		
Ukupan broj doznačenih stabala (komada)	1.137		
Prosječni broj doznačenih stabala (kom/ha)	36,00		
Prosječna doznačena zapremina doznačenih stabala (m³/ha)	37,70		
Srednja udaljenost privlačenja (m)	185		
Uvjeti rada	m³/ha	Nepovljan	
	Distanca (m)	Jako povoljan	
	Nagib (%)	Jako povoljan	
Dvotjedna dinamika (m³) (odnosi se na cijeli LOT)	480		
Potreban broj radnih dana (odnosi se na cijeli LOT)	36		
Vrijednost poslova (odnosi se na cijeli LOT)	25,89 KM/m³	36.366,34 Σ KM	
Udaljenost od šumarije (km) cca.	37		
Napomena :			

OPĆI PODACI O ODJELU

Glamoč	Glamoč		
Gospodarska jedinica	Hrbljine-Kujača		
Odjel	146 c		
Površina (ha)	2,32		
Neto drvena masa (m³)	Četinjače	Listače	Σ
	114,90	32,68	147,58
Srednja zapremina doznačenih stabala (m³)	1,48		
Srednji promjer doznačenih stabala	40,82		
Ukupan broj doznačenih stabala (komada)	121		
Prosječni broj doznačenih stabala (kom/ha)	52,20		
Prosječna doznačena zapremina doznačenih stabala (m³/ha)	77,07		
Srednja udaljenost privlačenja (m)	123		
Uvjeti rada	m³/ha	Povoljan	
	Distanca (m)	Jako povoljan	
	Nagib (%)	Jako povoljan	
Dvotjedna dinamika (m³) (odnosi se na cijeli LOT)	480		
Potreban broj radnih dana (odnosi se na cijeli LOT)	36		
Vrijednost poslova (odnosi se na cijeli LOT)	25,89 KM/m³	36.366,34 Σ KM	
Udaljenost od šumarije (km) cca.	37		
Napomena :			

10. Topografska karta sa ucrtanim traktorskim vlakama

6424000.00

6424500.00

1:10 000

6425000.00

6425500.00

ba

ba

4867000.00

4866500.00

4866000.00

4865500.00

4865000.00

4864500.00

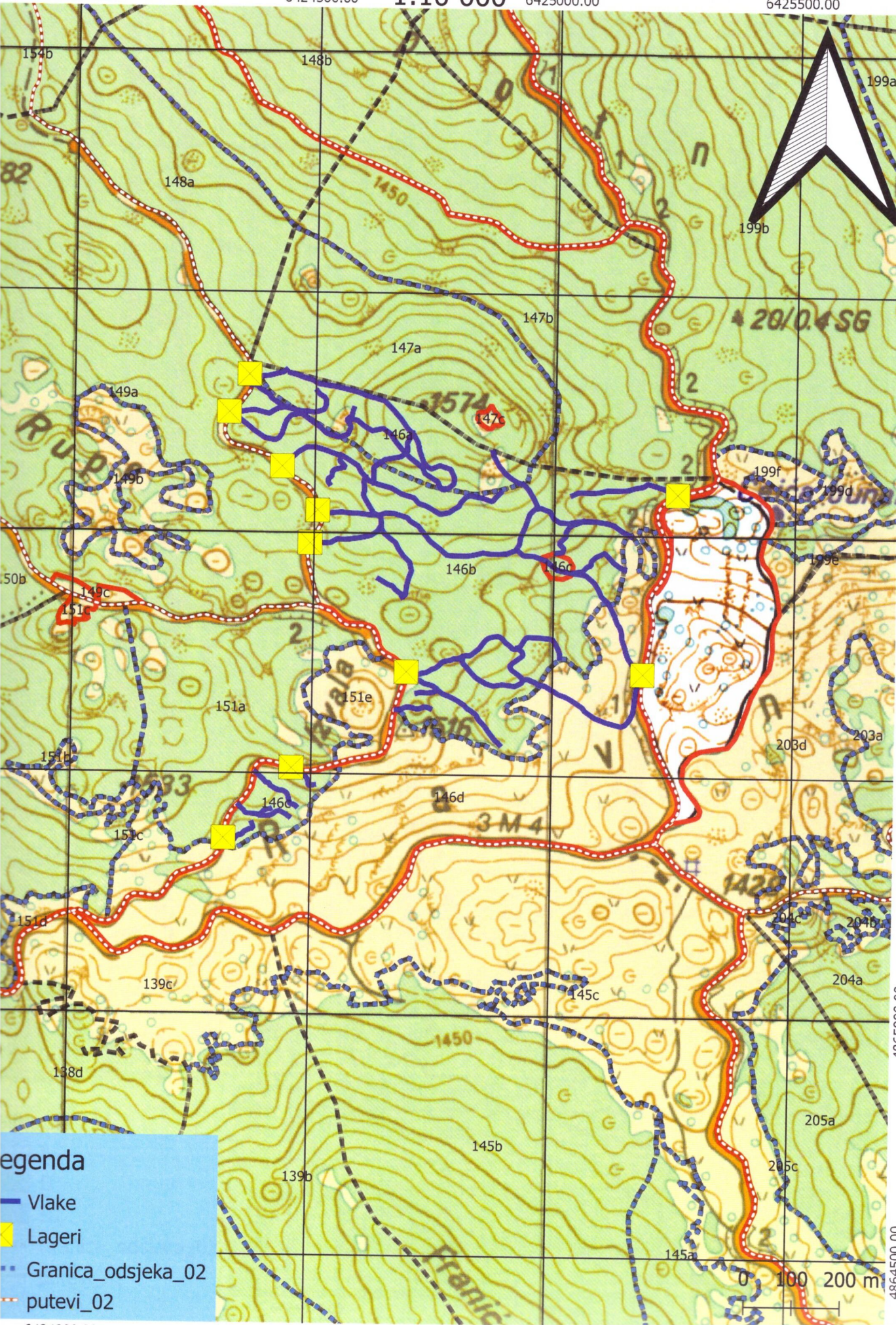
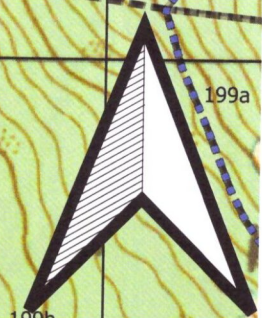

- legenda**
- Vlake
 - Lageri
 - Granica_odsjeaka_02
 - putevi_02

0 100 200 m